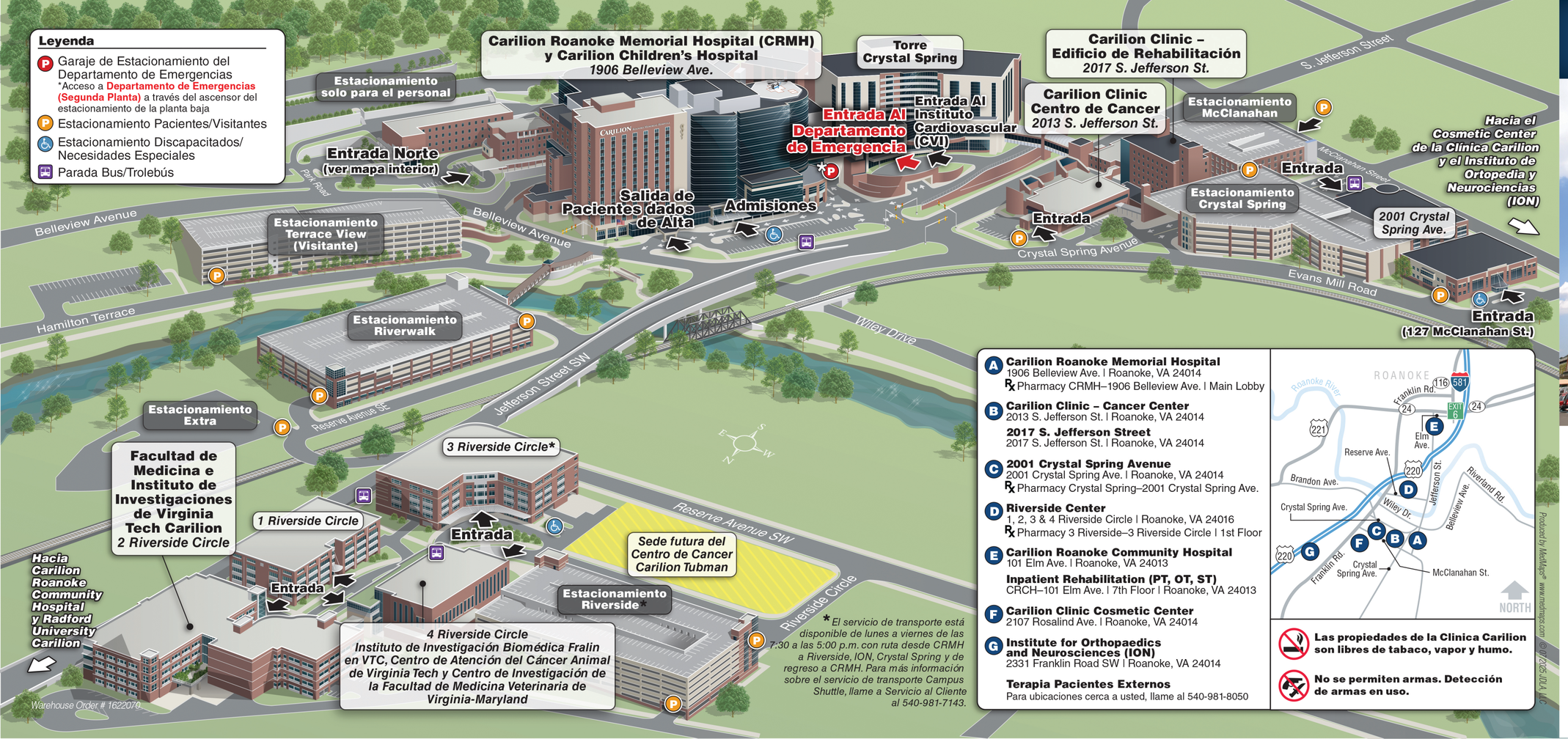

*El servicio de transporte está disponible de lunes a viernes de las 7:30 a las 5:00 p.m. con ruta desde CRMH a Riverside, ION, Crystal Spring y de regreso a CRMH. Para más información sobre el servicio de transporte Campus Shuttle, llame a Servicio al Cliente al 540-981-7143.

A Carilion Roanoke Memorial Hospital
1906 Belleview Ave. | Roanoke, VA 24014
Rx Pharmacy CRMH–1906 Belleview Ave. | Main Lobby

B Carilion Clinic – Cancer Center
2013 S. Jefferson St. | Roanoke, VA 24014
2017 S. Jefferson Street
2017 S. Jefferson St. | Roanoke, VA 24014

C 2001 Crystal Spring Avenue
2001 Crystal Spring Ave. | Roanoke, VA 24014
Rx Pharmacy Crystal Spring–2001 Crystal Spring Ave.

D Riverside Center
1, 2, 3 & 4 Riverside Circle | Roanoke, VA 24016
Rx Pharmacy 3 Riverside–3 Riverside Circle | 1st Floor

E Carilion Roanoke Community Hospital
101 Elm Ave. | Roanoke, VA 24013
Inpatient Rehabilitation (PT, OT, ST)
CRCH–101 Elm Ave. | 7th Floor | Roanoke, VA 24013

F Carilion Clinic Cosmetic Center
2107 Rosalind Ave. | Roanoke, VA 24014

G Institute for Orthopaedics and Neurosciences (ION)
2331 Franklin Road SW | Roanoke, VA 24014

Terapia Pacientes Externos
Para ubicaciones cerca a usted, llame al 540-981-8050

Las propiedades de la Clinica Carilion son libres de tabaco, vapor y humo.

No se permiten armas. Detección de armas en uso.

Produced by MedMaps® www.medmaps.com © 07/2025 JDLA, LLC

Visitor Guide

ROANOKE CAMPUS

CARILIONCLINIC.ORG | 800-422-8482

CARILION CLINIC